

**MUNE DI CASTELFIDARDO**  
**IO REGOLATORE GENERALE**

ALIZZAZIONE OSSERVAZIONI PRESENTATE AL PIANO  
 MINATE DAL CONSIGLIO COMUNALE NELLE SEDU-  
 DEL 28-12-82 E DEL 11-1-83

Approvata con D.C.C. n. 114 del 20/1/83

**.10** **STATO ATTUALE**  
**ZONIZZAZIONE**  
**TERRITORIO URBANO**

STI ARCH. SERGIO AGOSTINELLI ARCH. MAURIZIO PIAZZINI ARCH. MARIO RUSSI

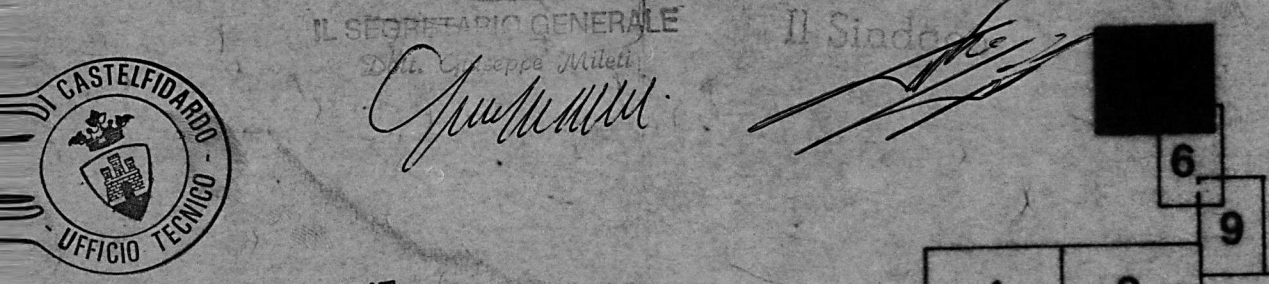

CAPO RIPARTIZIONE  
 SERVIZI TECNICI

LE MODIFICATE  
 - 4.2 - 4.3 - 4.4 - 4.10

**LEGENDA**

**ZONE PUBBLICHE E DI INTERESSE GENERALE**

ZONE PER SERVIZI PUBBLICI DI INTERESSE COMUNE



ZONE PER L'ISTRUZIONE (art. 19.1)

ZONE PER ATTREZZATURE DI INTERESSE COMUNE (art. 19.2)

ZONE A VERDE NATURALE ATTREZZATO (art. 19.3)

ZONE A VERDE SPORTIVO

ZONE PER SERVIZI DI INTERESSE GENERALE

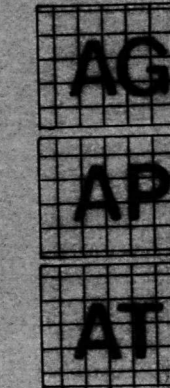

ZONE PER ATTREZZATURE PUBBLICHE DI INTERESSE GENERALE (art. 20.1)

ZONE PER ATTREZZATURE SOCIALI DI SERVIZIO DELL'INDUSTRIA (art. 20.2)

ZONE CIMITERIALI (art. 20.3)

ZONE DESTINATE ALLA VIABILITA'

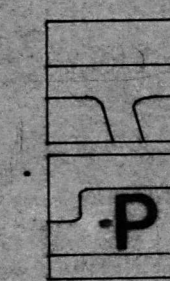

SERADE (art. 22)

PARCHeggi PUBBLICI (art. 22)

**ZONE PER INSEDIAMENTI A PREVALENZA RESIDENZIALE**

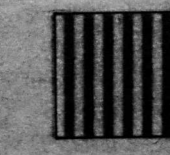

ZONE DEL CENTRO STORICO (art. 22)

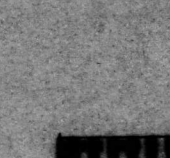

ZONE PREVALENTEMENTE RESIDENZIALI DI COMPLETAMENTO

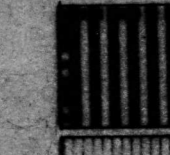

ZONE DEL VECCHIO NUCLEO (art. 24.1)

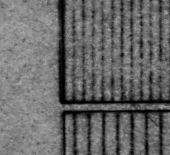

ZONE DI RISTRUTTURAZIONE (art. 24.2)

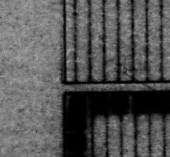

ZONE DI COMPLETAMENTO (art. 24.3)

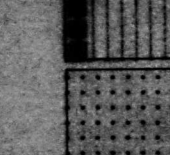

ZONE DI COMPLETAMENTO SPECIALE (art. 24.4)

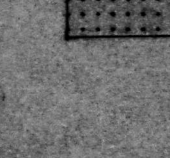

ZONE A VERDE PRIVATO E DI RISPETTO (art. 24.5)

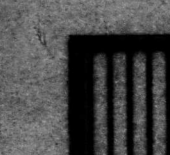

ZONE PREVALENTEMENTE RESIDENZIALI DI ESPANSIONE

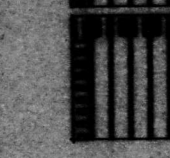

ZONE DI ESPANSIONE (art. 25.1)

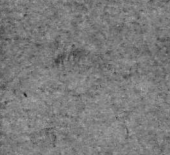

ZONE DI ESPANSIONE SPECIALE (art. 25.2)

**ZONE PRODUTTIVE**

ZONE MISTE ARTIGIANALI ED INDUSTRIALI

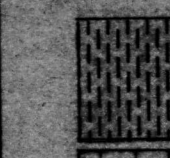

ZONE MISTA ARTIGIANALE E INDUSTRIALE DI COMPLETAMENTO (art. 26.1)



ZONE MISTA INDUSTRIALE E ARTIGIANALE DI ESPANSIONE (art. 26.2)

ZONE INDUSTRIALI

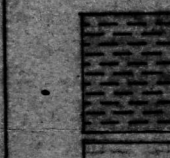

ZONE INDUSTRIALI DI COMPLETAMENTO (art. 27.1)

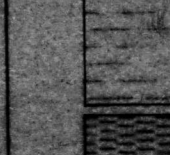

ZONE INDUSTRIALI DI ESPANSIONE (art. 27.2)

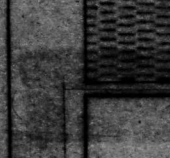

ZONE PRODUTTIVE DEL CENTRO URBANO (art. 29)



ZONE AGRICOLE (art. 31)

LIMITI DELLA ZONA DI RISPETTO CIMITERIALE

LIMITI DELLA FASCIA DI RISPETTO STRADALE

OSSERVAZIONI AL P.R.G. ACCOLTE

OSSERVAZIONI AL P.R.G. RESPINTE

